La economía de Arecibo al 1930: notas para su historia en datos

Sara E. Abreu

LA HISTORIA COMERCIAL DE ARECIBO AL 1930

Por mucho tiempo la economía de Arecibo dependió de la industria ganadera, de la caña de azúcar y del ron y del café. La tierra fértil del valle de Arecibo, su rio y sus cuerpos de agua favorecieron el desarrollo de la agricultura y cría de ganado en los Siglos XVIII y XIX y XX. Puerto Rico, en la segunda mitad del Siglo XVIII, tenía una economía muy atrasada por la falta de actividad industrial, agrícola y comercial. El contrabando en toda la Isla era el medio principal para conseguir todos los bienes necesarios para la subsistencia debido a las dificultades que encontraba España en hacer frente a las necesidades de sus colonias, por la guerra que sostenía con Inglaterra. A partir de 1778, se permiten el comercio entre las colonias y las naciones neutrales. Desde esa fecha datan los primeros intercambios entre la isla y los Estados Unidos.

Para el Siglo XIX, Arecibo poseía hasta 15 haciendas importantes. Ya entrado el Siglo XX se siembra la piña y otros frutos menores y se desarrolla la industria pesquera de agua dulce. En el siglo XIX del Arecibo, la industria azucarera era manejada por españoles y puertorriqueños, los molinos y el azúcar eran los escoceses, las destilerías, los daneses y el hielo, el café y la azúcar estaban en manos de alemanes. El servicio a la maquinaria de la época lo ofrecía un escocés.

En el Siglo XX, los ingenios extendieron sus tentáculos hasta el centro del pueblo. El papel de Arecibo en la industria del ron en Puerto Rico fue muy importante pues contaba con la Puerto Rico Distilling que se fundó en el 1911. Esta destilería productora de rones de gran calidad se vendía a otras corporaciones del País. En la Era de la Prohibición en Estados Unidos, se ajustaron a la situación y elaboraron el alcohol etílico y el alcoholado Superior 70.

Muchas familias distinguidas de origen español, formaron la gran sociedad arecibeña, procreando una familia de importantes profesionales con prestigio financiero que le dieron un impulso económico al capital del pueblo e intelectuales del país que dieron lustre al efervescente pueblo de Arecibo.

Hasta finales de la década del 30 podíamos observar este desarrollo como pueblo, a través de su comercio e industria, incluyendo el desarrollo económico que aportan las carreras profesionales como la medicina, la abogacía y el magisterio. Un nuevo cambio y transformación en el país va surgiendo a través el mundo político y desarrollo industrial. La década del 40 ya es diferente.

Cronología de Arecibo

1616 Fundación del pueblo.

1764 Poblado

1778 Se Concede el título de Villa. Cabecera del segundo departamento en la división territorial de PR (San Juan y San Germán): Arecibo, Hatillo, Camuy, Quebradillas, Utuado, Morovis, Ciales y Manatí.

1812 Se abola el Ayuntamiento y se sustituido por la Tenencia a Guerra.

Identificados algunos contribuyentes al pueblo de Arecibo por tipo de negocio, año y cantidad en pesos españoles.

Contribuyente al erario público	Negocio	año	Contribución (pesos)
Sebastián Figueroa Vázquez	mercantil	S.XIX	87
Cayetano Tabares	mercantil		34
Francisco Saragoza	mercantil		34
Francisco Montoya	mercantil		27
Francisco Gómez	mercantil		18
José Cancel? O Campel?			6
José Castro	mercantil		55
José Quiñones?	mercantil		23
Joaquín Gil	mercantil		23
Juan Valle	mercantil		41
Luis Concepción	mercantil		13
Miguel Ríos	mercantil		16
Tomás Ruiz			48
Benito Ravelo			16
Diego Padilla	ventorrillo		3
Francisco Villanueva	ventorrillo		6
José María Ravelo?	mercantil		13
Juan Nepomuceno Olmo			13
José María Cortez	ventorrillo		11
José González			11
Leandro Ravelo	ventorrillo		3
Pedro Reynoso	ventorrillo		11
Antonio Miró	mercantil		92

Antonio Sánchez	ventorrillo		6
Antonio Acosta			11
Eduardo Calzada			9
Felipe Olmo			11
Francisco Pantoja	ventorrillo		6
Gregorio Olmo			6
Juan Jeorge Feliú			9
Manuela de Rivera			6
María de la Cruz Olmo			4
Nicolás Román			11
Vicente Marín			27
Francisco Navarrete			4
Francisco Navarro			3
Francisca Terrín			20
Jayme T…			4
José Toste			15
José Mora			9
Miguel Coto			9
Manuel Pérez			16
Pedro Colón			138
Romualdo Olmo			16
Soledad de Coto			9
Ysidoro Pérez			6
Eusebio Latorre		1868-1869	96 escudos
Francisco Lalanda			91
Vicente Balseiro Artau			54
Francisco Gras			46
Víctor Martínez			72
Isidoro García			14
Francisco Pizzini			99

José Z. Clivillés Valencia		1860-1880	232
Bárbara Balseiro			2194
Nepomuceno García Cazuela			2205
Francisco Pluar			5205
Juan J. Barriola			665
Guillermo Denton			1766
Marcos Arregoitía			126
Luis Salicrup			114
José Cuchí			202
Juan Antonio Iturrino			43
(José) Ángel Machiavelo			91
Justo Hjalmarson			94
José Vidot			58
Esteban Millet			24
Francisco Torres			116
Rosa Guerrero			23
Ramón Roses			51
Pablo Alum			228

Salvador Picorneli			125
Sres. F. Fernández y Co.			348
Sucesión Juan Manuel Tejada			8182
Sres. Torres y Co.			152
Sucesión Sebastián Figueroa			1014
Sucesión Manuel Figueroa			1750
Sres. Pérez y Co.			152
Sres. Gandía y González			72
Sres. Pizzini y Fantauzzi			292
Sres. Villamil y Fabián			74
Sres. Córdova y Hermanos			274
Sres. F. Storer y Compañia			3456
Sres. Salicrup y Huicy			115

Haciendas azucareras	Año	Propietario	
Arecibo	1879 1894	15 10	
Valle del Tanamá (Hato Pitillo) Los Caños	1702- 1758 1821 1830 1858 1860 1865 1866 1919	Capitán Antonio de los Reyes Correa Familia-- Francisca Torrín José Ramón Larrieu, representante Francisco Ulanga Felipe Toste, fideicomisario Federico Storer Edmundo Pavenstedt	Felipe Toste Federico Storer

Valle del Tanamá (Hato Pitillo) Cambalache 	1841 1866	Francisco Ulanga José Goycuria, mayordomo Eduardo Georgetti Edmundo Pavenstedt	
Hacienda Santa Bárbara	S.XVIII y XIX 1849 1889	Ramón Gandía Silva Bárbara María Balseiro de la Plaza Pedro Gandía Antonio y Miguel Roses Bisbal (174 cuerdas)	
Hacienda Islote	S. XIX	Bárbara María Balseiro de la Plaza	

Hacienda Puente Bagazo (Mercedes)	1812 1878	Manuel de Jesús Zeno Correa María de la Concepción Gandía Balseiro Amalia Gandía Balseiro de Ibañez Petra Berríos (parte de) Sebastián Figueroa Colón (rentada/leased) Rafael Balseiro Maceira (parte de)	María de la Concepción Gandía Balseiro Manuel Zeno Correa Rafael Balseiro Maceira 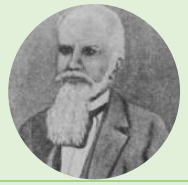
Hacienda Anones	1860 1866 1868	José María Figueroa Antonio Roses Bisbal Miguel Roses Bisbal Sebastián García Puigserver	

Hacienda Las Claras	1841	Francisco Estuard (Stuart) Fernando Fernández Umpierre, Marqués de Las Claras	
Hacienda Las Lisas	1841	Salvador Gavell José María Marsán, mayordomo Pablo Padret, 2do mayordomo	
Hacienda San Juan Bautista de Monte Grande	1841	Juan Manuel Tejada Pedro Lefebre, mayordomo	
Hacienda de Don Bernardo Zeno	1841	Bernardo Zeno Bernardo Gerónimo Zeno	
Hacienda San Agustín (Consejo)	1841	Santiago Córdova José Ramón Fuentes, mayordomo	
Hacienda La Carrera (Plantaje)	1841	Antonio Iguina Nicolás Barbier, mayordomo	
Hacienda San Pedro (Buena Vista)	1841 1853	Pedro Watlington Guillermo Soliver, mayordomo Felipe Correa	
Hacienda Santa Teresa	1841	María Antonia Ramírez Pedro Watlington, apoderado	
Hacienda San Gabriel	1841	Felipe Correa	
Hacienda El Abra	1841	Luis Salicrup	
Hacienda La Vega (Vieja)	1841 1849	Sebastián Figueroa Francisco Betancourt, apoderado José Calfi, mayordomo Francisco Betancourt	
Hacienda San Francisco	1841	Francisco Ulanga Manuel Figueroa	
Hacienda El Coco	1841	Pedro Colón Reyes Nicomedes Marrero, arrendador	

	1849	Loreto Colón	
Hacienda Cuatro calles	1841	Agustín Correa	
Hacienda Industria	1841	Edmigio Valencia	
Hacienda Plantaje	1860 1866	Juan José Bamoh Juan T. Barriola	
Hacienda Cercadillo	1863 1866	Robert Heiliger Fernando Bithorn	
Hacienda Consejo	1866	Córdova (herencia)	
CAFË			
Hacienda de Café	1841	Raymundo Villar Antonio Garves Antonio Novoa	

1830 Se selecciona a Arecibo como cabecera del Departamento administrativo.

La doctora Astrid Cubano en su tesis doctoral (Trade and politics in Nineteenth Century Puerto Rico,1988) incluye una lista de comerciantes contribuyentes al erario, establecidos en Arecibo con actividad comercial entre los años de 1830 al 1880

Nombre	nacionalidad	año
Pedro Puig y Pi	Español	1840-50
Francisco Coll	Español	1840-50
Juan Borrás	Español	1850
José Puig y Amell	Español	1860
José Benito Huerta	Español	1850-70
Fernando Ledesma	Español	1840s-80s
Ignacio Coll	Español	1840s-50s
Bernardo Huicy	español	1840s-50s
Pablo José Curbelo	Español	1860s
Agustin Goicuría Ulanga	Español	1840s-50s
Manuel Ortiz Latorre	Español	1830s-50s
Benigno Balseiro Zeno	Criollo	1870s-80s
Carlos Federico Storer	Criollo	1860s
Felipe Toste	Criollo	1850s-60s

José María Escoriaza	Español	1840s
Vicente Caballero	Español	1880s
Juan Ortiz Latorre	Español	1840s-50s
Juan José Barriola	Español	1850s-60s
Miguel Comas	Español	1870s-80s
Rafael Migoya	Español	1860s
Manuel Mujica Ortiz	Español	1870s
Miguel Mujica Ortiz	Español	1880s
Juan García Latorre	Español	1850s-60s
Manuel Galanes y Prego	Español	1860s-70s
Ramon Galanes y Prego	Español	1870s-80s
Juan Rupert Catala	Español	1870s
Bartolomé García	Español	1860s
Bartolomé Mayol Enseñat	Español	1870s-80s
Amador Alcover Enseñat	Español	1880s
Ramon Villamil	Español	1880s
José María Caso	Español	1840s-70s
José Feo y Bello	Español	1870s-80s
Antonio Pizá Bisbal,	Español	1870s-80s
Angel Peláez,	Español	1870s-80s
Lorenzo Hernaiz Lezcano,	Español	1880s
Pastor del Valle	Español	1860s
Ruperto Muro Ledesma	Español	1870s-80s
Ramon Argundi	Español	1860s

Eduardo Gras y Rosell	Español	1860s-70s
Jaime Gras y Rosel	Español	1860s
Luis Moise	Español	1850s-60s
Antonio García	Español	1870s
Lorenzo Roses Borrás	Español	1880s
Gustavo Fernando	Extranjero	1840s-50s
Guillermo Kortright	Extranjero	1840s -50s
Francisco Pizzini	Extranjero	1830s-70s
Estevan Costa	Extranjero	1830s-50s
Carlos H. Bithorn	Extranjero	1850s-60s
Santiago Marín	Extranjero	1840s
Ángel Fantauzzi	Extranjero	1850s-70s
Salvador Figueroa	Criollo	1840s-50s
Santiago Huicy Marín	Criollo	1860s-70s
Adolfo Bahar y Girau	Criollo	1880s
Carlos H. Ball	Origen desconocido	1870s
Pablo Rodríguez	Origen desconocido	1840s
Francisco Pérez	Origen desconocido	1840s
Alejo Pérez	Origen desconocido	1840s
Francisco Durán	Origen desconocido	1850s
Salvador Lalanda	Origen desconocido	1850s
Mariano Romero	Origen desconocido	1840s
Diego Soto	Origen desconocido	1840s
Ramon Delgado Marquez	Origen desconocido	1860s
Ruiz y Ruiz	Origen desconocido	1880s
Francisco de Torres	Origen desconocido	1870s
Manuel Villamil	Origen desconocido	1870s

1841 Se restablece el Ayuntamiento.

1850 Se Concede el título de la Muy Leal por Real Decreto del 19 de marzo.

1878 Según último censo su población era de 25,754 habitantes (almas).

1894 Esta Villa consta de 29,722 habitantes, su caserío no es pobre. Situada en la costa N. de la Isla sobre un extenso arenal a orillas del Océano atlántico. Su rada es extensa, pero difícil su acceso, y peligroso el desembarco cuando hay fuerte marejada. Para los auxilios que fueren necesarios existe una caseta de estación de salvamento. Contiene frondosos valles que fecundiza el rio Arecibo. En sus terrenos se cosecha con extraordinaria abundancia tabaco, café y plátanos. En sus vegas se produce la caña de azúcar. Tiene buenos pastos para la cría de ganados. Abundan las aves domésticas. Sus maderas son excelentes para la construcción de casas, muebles y otros objetos. Tiene suntuosa Iglesia, gran plaza, elegante teatro, buena casa Ayuntamiento y muy ricos establecimientos comerciales.

* Directorio comercial 1894

1899 Censo poblacional: 36,910 habitantes.

Report on the census of Puerto Rico 1899

1905 El Ayuntamiento pierde Ja competencia de poder cobrar los impuestos de riqueza agrícola y urbana. El cobro lo hará el Registro de la Contribución y Tasación sobre Ja Propiedad del Departamento de Hacienda.

1910 El Ayuntamiento cambia su denominación a Consejo Municipal.

1913 Se constituye la Cámara de Comerio en Arecibo. Según los presentes era de gran importancia para el pueblo. Inicialmente se formó una comisión compuesta por los Sres. Andrés Ledesma, Lawton, Pizá, Goitía y otros que redactaron la constitución y estatutos que regirían la alta cámara.

1915 Trazado de las calles de Arecibo

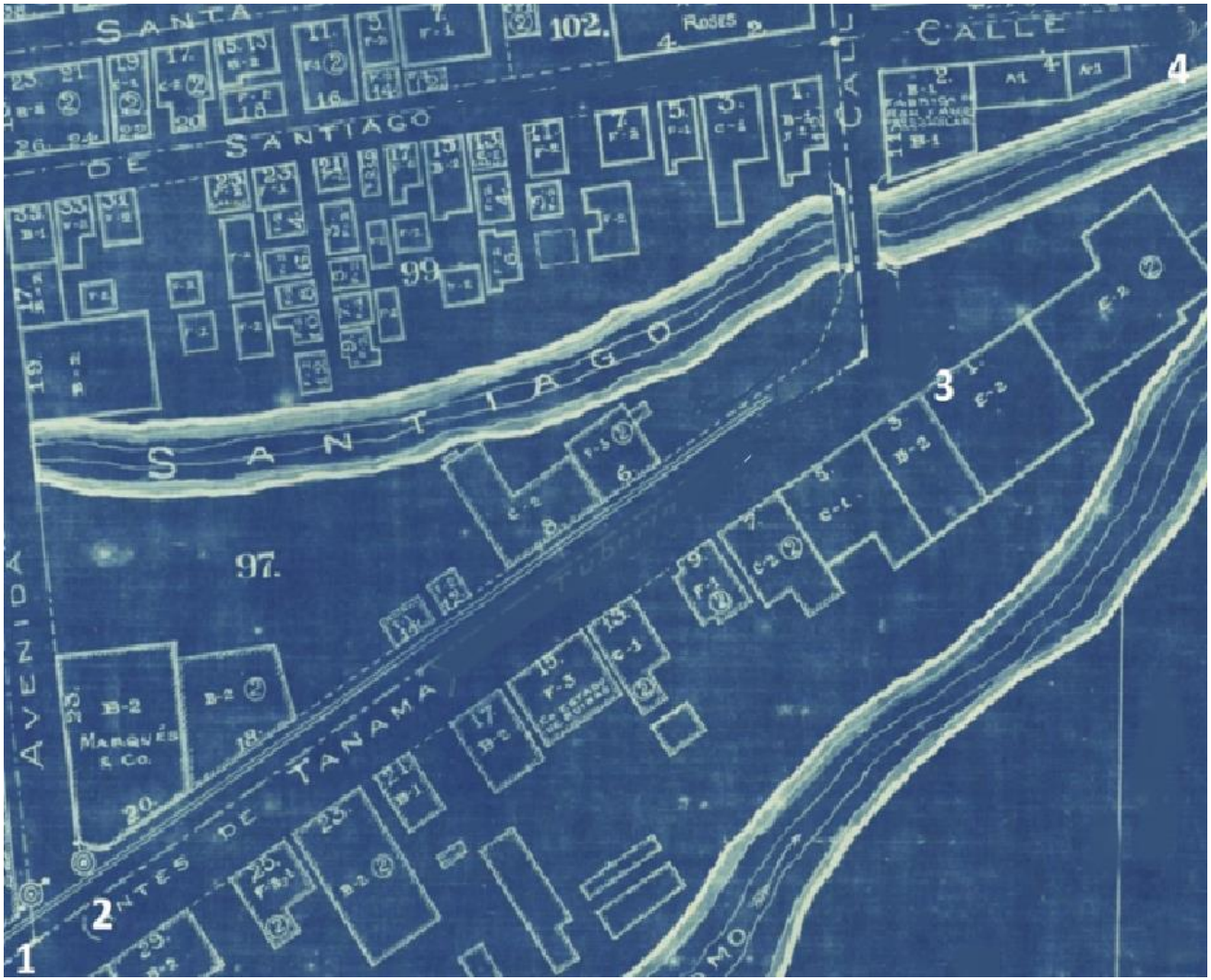

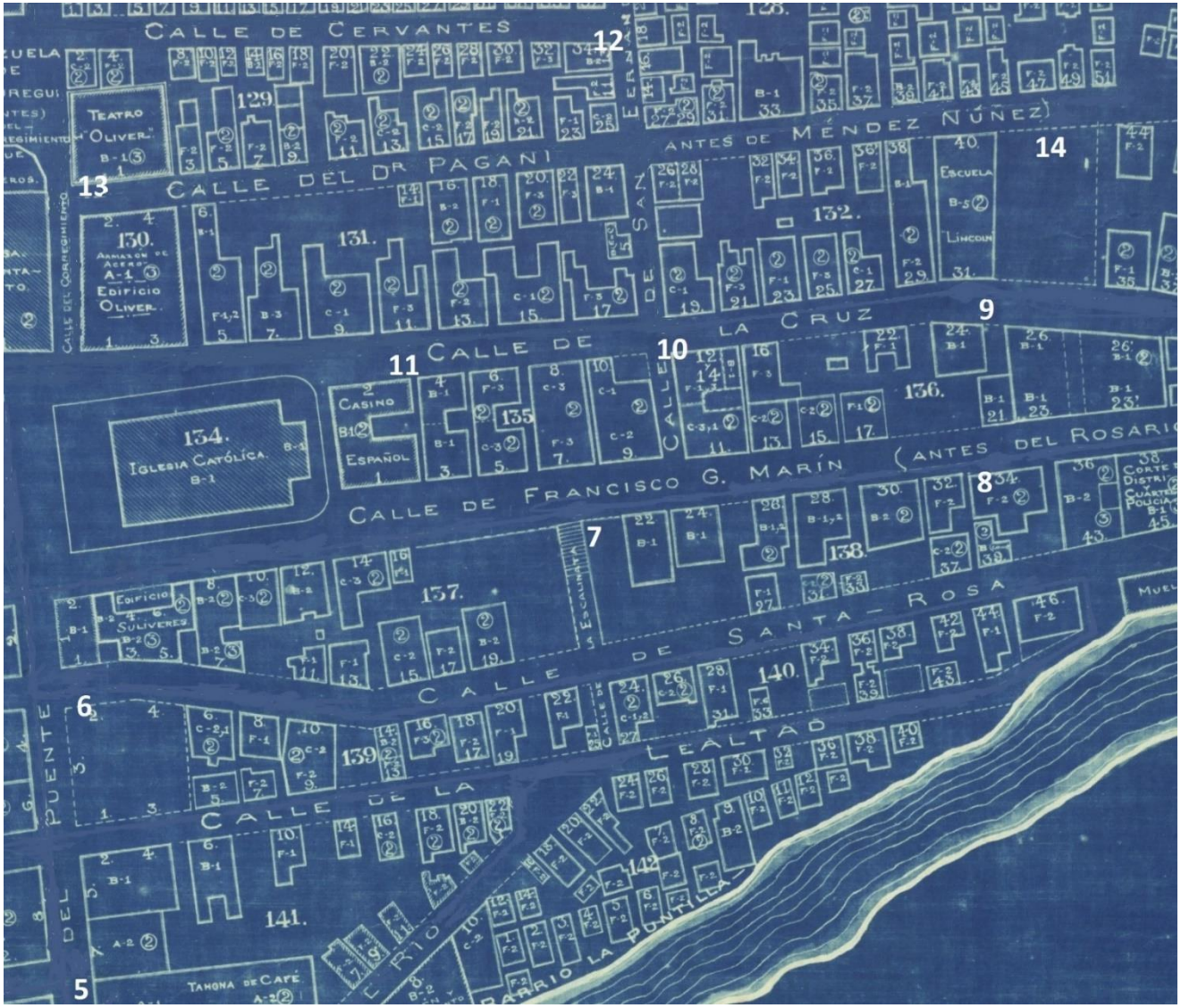

CALLE DE CERVANTES
12
TEATRO "OLIVER"
13
CALLE DEL DR PAGANI
ANTES DE MÉNDEZ NÚÑEZ
14
130.
EDIFICIO OLIVER
131.
132.
ESCUELA
LINCOLN
9
CALLE DE LA CRUZ
10
11
CASINO ESPAÑOL
134.
IGLESIA CATÓLICA
135
136.
CALLE DE FRANCISCO G. MARÍN
(ANTES DEL ROSARIO
8
7
137.
138.
EDIFICIO SULIVERES
CALLE DE SANTA-ROSA
140.
6
139
CALLE DE LA LEALTAD
141.
142
PUENTE
5
TAHONA DE CAFÉ
BARRIO LA PUNTILLA

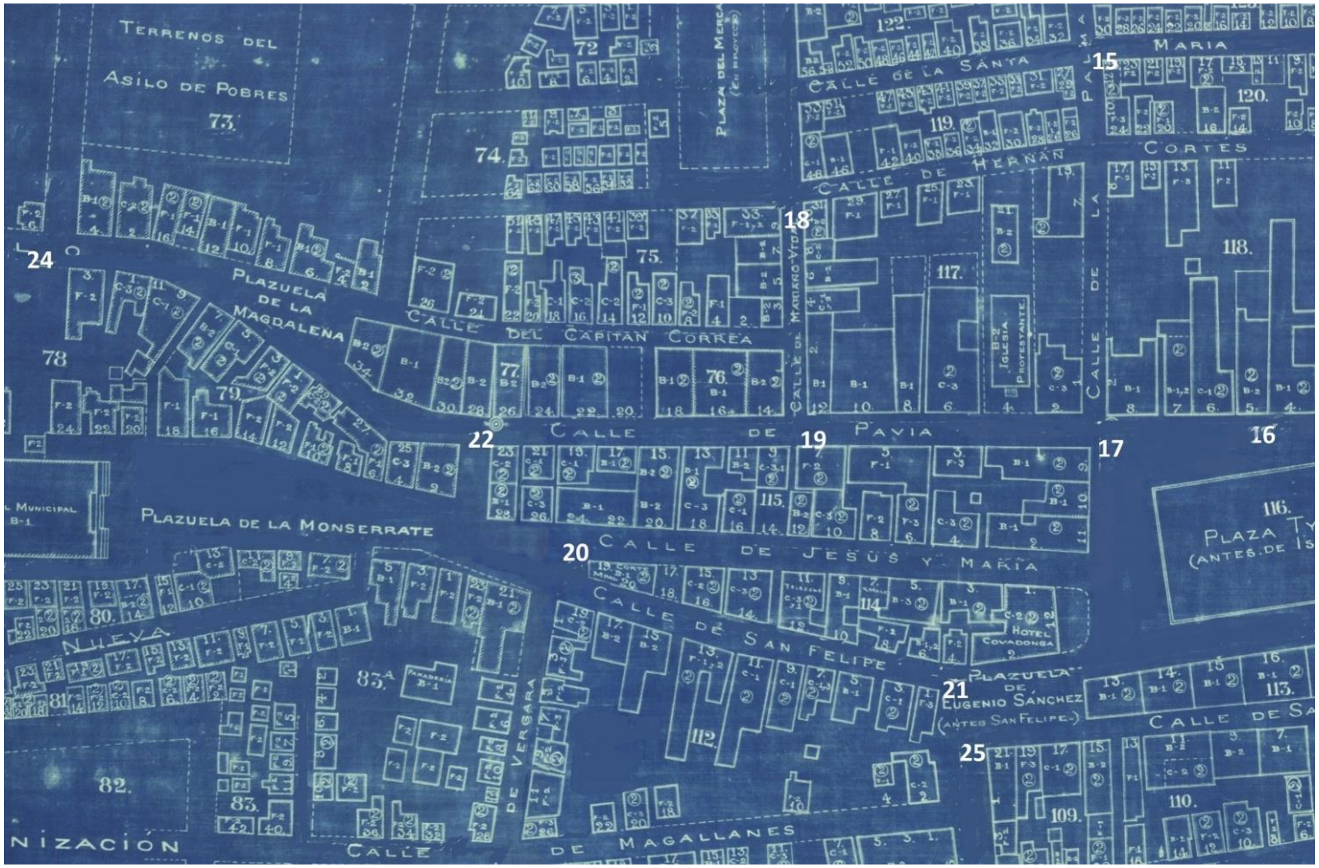
Terrenos del Asilo de Pobres
Plaza del Mercado
Calle de la Santa Maria
Calle de Hernan Cortes
Plazuela de la Magdalena
Calle del Capitan Correa
Calle de Mariano Vidal
Calle de la Palma
Iglesia Protestante
Calle de Pavia
Plazuela de la Monserrate
Calle de Jesus y Maria
Calle de San Felipe
Hotel Covadonga
Plazuela de Eugenio Sanchez (antes San Felipe)
Plaza
Nueva
Calle de Vergara
Calle de Magallanes
Panaderia
Municipal
15
16
17
18
19
20
21
22
24
25

Barrio Santo Domingo
Terrenos del Asilo de Pobres
High School
De Hatillo
Plazuela de la Magdalena
Calle del Capitán
Correa
Calle de Pavía
Hospital Municipal
Plazuela de la Monserrate
Calle de Jesús y María
Calle de San Felipe
Pérez
Freites
Calle Nueva
Urbanización El Tendal
Calle de Colón

CALLE DEL CAPITAN CORREA
CALLE DE PAVIA
CALLE DE JESUS Y MARIA
CALLE DE SAN FELIPE
PLAZUELA DE EUGENIO SANCHEZ
(ANTES SAN FELIPE)
PLAZA TYSON
(ANTES DE ISABEL II)
CALLE DE SAN RAFAEL
CALLE DE FRANCISCO G. MAR
IGLESIA CATOLICA
CASA AYUNTAMIENTO
CALLE DE MAGALLANES
CALLE DE CRISTOBAL COLON
SANTA ISABEL
CALLE DE SANTIAGO
CALLE DEL PUENTE
RIO SANTIAGO
AVENIDA DE LOS OBREROS
URBANIZACIÓN PIZA
CALLE DE TANAMA

O C E A N O
BARRIO EL PALMARITO
CALLE DE CERVANTES
CALLE DEL Dr. PAGANI
(ANTES DE MENDEZ NUÑEZ)
CALLE DE LA CRUZ
CALLE DE FRANCISCO G. MARIN (ANTES DEL ROSARIO)
CALLE DE SANTA ROSA
CALLE DE LA LEALTAD

SANTO DOMINGO
BARRIO DE LA PLAYA
CALLE DE LA NIÑA
CALLE DE LA PINTA
MARIA
CALLE DE HERNAN CORTES
CALLE DE CERVANTES
PLAZUELA DE F. JAUREGUI
LOGIA
TEATRO OLIVER
CALLE DEL DR PAGANI
CASA AYUNTAMIENTO
CALLE DEL CAPITAN CORREA
CALLE DE PAVIA
116.
PLAZA TYSON
(ANTES DE ISABEL II)
154.
IGLESIA CATÓLICA
CASINO ESPAÑOL
CALLE DE FRANCISCO G. MAR
CALLE DE JESUS Y MARIA
PLAZUELA DE EUGENIO SANCHEZ
(ANTES SAN FELIPE)
CALLE DE SAN RAFAEL
COLON
CRISTOBAL
SANTA ISABEL
BARRIO EL

1920 El Consejo cambia su nombre a Asamblea Municipal.

1933 El gobierno municipal pierde la competencia de administrar el Registro Civil.

1952 Se funda el Estado Libre Asociado y es seleccionado como cabecera del tercer Distrito Senatorial.

Barrios de Arecibo en el cuadrante estudiado del pueblo de Arecibo

Calles en la actualidad.

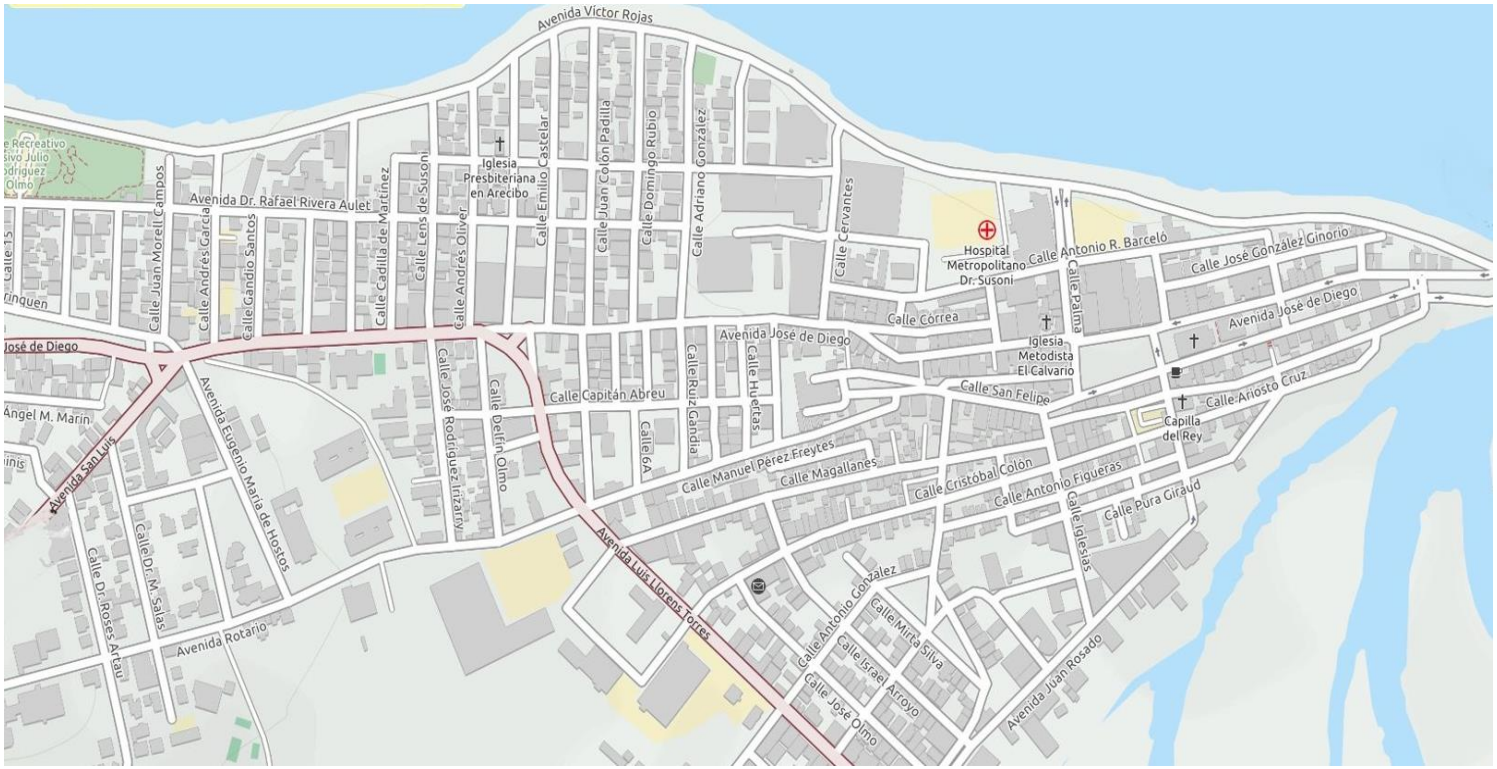

Límite del Centro urbano de Arecibo

Arecibo al 1930.

Edificios icónicos Comercio u oficina	fundación	Año de referencia	Calle	#	Tipo de establecimiento	estructura	Propietario
Aduana España _____U.S.	1857 1931					 	1879 José Quesada Ruiz, Administrador Ing. Juan Manuel Beltrán, contratista
Logia de los obreros	1914		C. Santa Rosa		logia	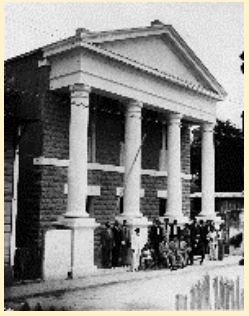	

Iglesia Católica		Ca. 1870 Ca. 1890 Ca. 1898			iglesia	 	
Escuela Luis Muñoz Rivera	1917				escuela		
El guafe							

						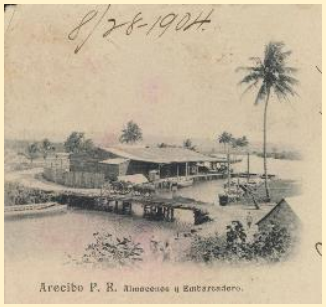	
Casa del Rey	1765				gobierno		Cuartel guardia civil Fue escuela antes del 1913
Plaza del mercado	1915				mercado		

Asilo San Rafael	1935				asilo		Ramón y Catalina Figueras ($35,000); Monserrate Huelva (solar) y Lorenzo Oliver (construcción)
Estatua de la libertad	1919		calle de la Cruz	47	monumento		Arte de Sr. Albrixio, donado por Fomento Arecibeño
Escuela intermedia Jefferson	1904 1914				Escuela intermedia	1910 1915 	

Reina Isabel II	1858				monumento	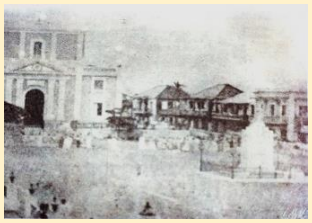	escultor Ludovico de Baratta de la región de Carrara, Italia
Obelisco La Pluma de Muñoz	1917				monumento		Fomento Cultural de Arecibo Luis Muñoz Rivera

Casino Español de Arecibo luego casino de Arecibo	Ca. 1888	Ca.1910 2022	calle Gonzalo Marín	58	Residencia/ casino	 	Fernando Fernández Umpierre, Marqués de la Claras
Casino Español					antigua residencia de Trina Padilla y esposo Ángel Sanz Ambrós		

Paseo de Recreo Paseo de Damas (Paseo VR, El Fuerte,)	1889 ca. 1910					 	
Plaza Mayor y del Recreo Plaza Isabel II Plaza Baldorioty Plaza Tyson (Plaza principal) Plaza Luis Muñoz Rivera	 1861 1898 1912 1917						
Escuela Lincoln	1913		calle de la Cruz	31			1870 fue propiedad de Ruperto Cotto Batista; 1876 Gabriel Correa Fuertes compra propiedad, vende al gobierno central para el uso del telégrafo/resi-dencia de José Sanjurjo (padre de la sierva de Dios

							María Soledad Sanjurjo de la Sierva de María)
Caseta de Salvamento de náufragos	1884 1889 1893					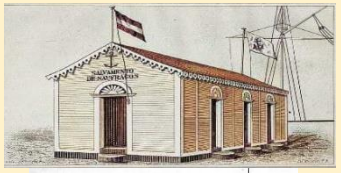 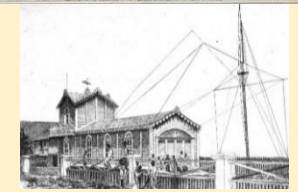 	

Ermita de la Monserrate	1777						Lorenzo González
	1906		Al lado del Fuerte Víctor Rojas		residencia		
ermita de la Concepción		1822					Augusto Plée Viaje a PR

El Guafe						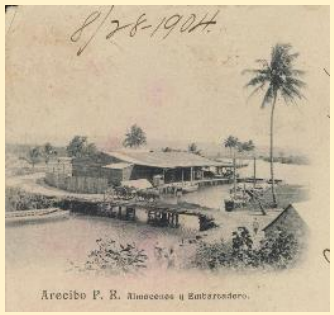	
matadero	1916				matadero		

Fortín San Miguel	1850						Dibujo basado en restos remanentes
Hospital de Caridad		1855-56	Barrio La Cruz				Tiempos del cólera
Hospital Militar		1855-56					Tiempos del cólera
Teatro las claras/ Teatro Oliver		1876 1928 1929 1931 1946			teatro cine		Fernando Fernández Umpierre

							Andrés Oliver Roses
Consulado de Estados Unidos e Inglaterra		1894			consulado		Juan Ball, cónsul EUA e Inglaterra
Casa Ulanga	Ca. 1839	1898			Residencia de Ulanga Tribunal y cárcel	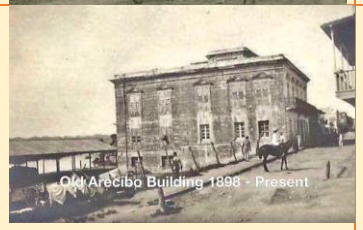	Francisco Ulanga Ortíz, trató los casos de cólera en su casa 1855 Contribuyente alrededor de 1830
Hospital municipal del Cerro de la Monserrate	1898	1908			hospital		

Iglesia metodista		1910 Ca. 1940	Calle General Pavía	4	iglesia	 	
Cuartel de los Bomberos		1910			bomberos		
Herrería Wilson			Calle Hostos al fondo				Sr. Wilson

Edificio Oliver aka Casa del Rey	1912	1914					
Estación del tren		1901 1912 1928 Huracán San Felipe	Ave. Tanamá		transportación	 	

Alcaldía	1866	ca. 1910 1915			gobierno	 	en el 1915 se cambió la fachada. Fue restaurada en en 1978 por José A. Cedeño
Telégrafo	1879		Calle de la Cruz	31			José Sanjurjo González, telegrafista
Logia Tanamá	1884		Plazuela Corregi-miento		Logia		

	1913 1925					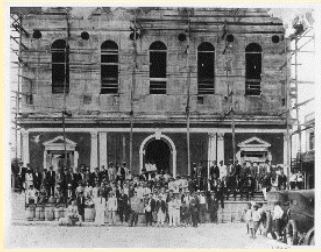 	
Hospital de Psiquiatría					hospital		
Hospital de tuberculosos					Hospital		

COMERCIOS E INDUSTRIAS							
Las Novedades					misceláneas		Miguel Cloquell (Columbas)
J. M. Portela & Co.					licores		
V. M. Marín & Co., S.					Agente venta alcoholado Superior 70 de la PR Distilling Co.	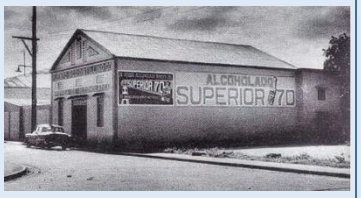	V. M. Marín
Cine Arecibo	1919	1920	calle de Nicolás Frese y calle de La Lealtad			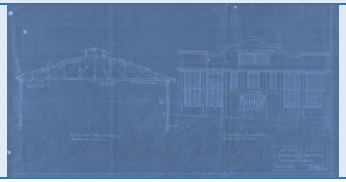	Manuel G. Navas

PR Distilling Co	1911				Ron Rico		Juan Pizá Bisbal, fundador
G. Ledesma y Co.	1879 1893 1894 1901	1912	calle de La Cruz	#26	Importadores 1ra clase Fletes compra venta frutos del país		Gregorio Ledesma, Marqués de Arecibo
Ruiz y Ruiz	1879				Importadores 1ra clase		
Sres. J. Fernández y Co.	1879				Importadores 1ra clase		
Sres. Pedro Puig y Amell	1840-50				Importadores de 3ra clase		
Sres. J Rubert y Co					almacenistas		
La primavera							

		1899					
Clínica Dr. Susoni	1916		calle Hernán Cortés y calle La Palma		hospital		
Colegio Royal		1920	Calle de la Palma y General Pavía				

Colegio San Felipe	1932		Calle San Felipe y Pérez Freites		Escuela católica		
CF Storer y co		1878-79					
		1878			Escuela pública		Alejandro Montenegro, director
Colegio del Divino Maestro		1885-1898			escuela		Francisco Silva, director
Casa Pavenstedt		1886-87					Edmundo Pavenstedt Julio Schroeder
Liceo		1837					Manuel Felipe Castro, director
Roses y Comp.		1879, 1885, 1893, 1894, 1900, 1914 1917	calle Tanamá	5	Importadores de 2da clase Provisiones y frutos del país, Buques Ron Llave y Candado Vino Medoc castellano Guitarras valencianas, seguros, alcoholado Sta. Claus	 	

		1928					
Ulanga y Co		1882-1883					Francisco Ulanga
El Publicista		1885	calle San Felipe	2	periódico		
Agustín Combell Audigé (-1904)		1885	calle San Felipe	2	imprenta		
Agustín Collazo Ruiz		1885	Calle General Pavía	9	Provisiones, cigarrillos		
Francisco Morales		1885	Calle General Pavía	13	provisiones		
Farmacia Hjalmarson		1885	Plaza principal		droguería		Justo Hjalmarson
Nones y Compañía		1885	calle del Rosario	7	Comerciante comisionista		Adolfo Nones
Dr. Luis M. Villalón		1885	calle de La Cruz	25	dentista		

Camisería Santos Ayala		1885	Plaza Principal		camisería		Santos Ayala
La Elegancia		1885	Plaza Principal		barbería		Francisco Despiau
Leonardo Torrado		1885	calle Carlos III	18	provisiones		
Antonio Dapena Sastrería		1885			Sastrería		Antonio Dapena
Pericás y Ca.	1870-80	1885 1893 1894	calle del puente	5	importadores		Bernardo Pericás y Rubi
El gallo de Oro		1885 1893 1894			Mercancía seca al por menor (Brandy Hennessy Superior		Arturo E. Díaz Juan J. Alonso
Sucesión de José Clivillés		1885 1893 1894	calle de Jesús y María		Ferretería y quincalla		Sucesión de José Clivillés
El Tonto	1882	1885 1893, 1894			Botillería, ron Topacio		Celestina S. de Marín 2do.
Farmacia Rivera	ca. 1865	1885 1893 1894 1904	Plaza mayor junto a Tienda El Sol	6 y 7	Mitchell's whisky Farmacia, droguería, laboratorio, píldoras reconstituyentes del Dr. Nicolás Reverón, Emulsión Scott		José Ramón Rivera Muere JRR. Nuevos adm. Ramón H. Partón y Ramos y

		1905					vda Concepciónn Viñas. Gestor: M.L. Aguiar
M.R. Aguiar, Jr		1919			Autos y piezas		M.R. Aguiar, Jr.
El Tiempo		1886			Periódico liberal		Alejandro Salicrup
		1886 1894			Abastecedor de carne Pino Inglés Superior		A. Salicrup y Co.
Imprenta Salicrup		1893 1894			imprenta		A. Salicrup
Pizá y Co.		1893 1894	Calle General Pavía		Importador, Exportador driles y camisas mallorquinas, compra y venta frutos del país		
Joaquín Sánchez		1893 1894	Plaza mayor		Tienda provisiones, venta frutos del país		Joaquín Sánchez
El Cacique		1893 1894	Plaza mayor		Mercancía seca importador de Europa		Sucesores de José Hernaiz, Goitía Agudo

Salón de Billar y confitería		1893 1894	General Pavía	2	Billar, helados, refrescos y dulces Transporte de carros para viajes		Joaquín del Busto
Farmacia Pérez		1893	Plaza mayor	14	Drogas, productos químicos y farmacéuticos		
Nuevo depósito de calzado		1893	Plaza mayor	5	zapatos		Guillermo F. Bahr
Esteban Montalvo		1893 1894	General Pavía		Provisiones al detal		Esteban Montalvo
La Esperanza		1893	calle de San Felipe	15	Casa de huéspedes		Joaquín M. Gandía
Alejandro Galanes		1893 1894	calle del Puente		Provisiones al detal	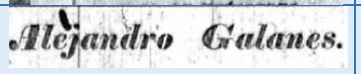	Alejandro Galanes
Luis Seifert		1893	calle del Puente		Mecánica alemana, herrería		Luis Seifert
Sastrería		1893 1894	Local casa de Gabriel Correa		sastrería		Juan A. Watts
José S. Mera		1893 1894	Plaza mayor		Ferretería y quincalla		

La Venus		1893	Plaza mayor	18	Camisería		Francisco Martínez Navas
Ramón Urdaz		1893 1894	General Pavía		provisiones		Ramón Urdaz
Ramón Gelabert		1893 1894	calle del Puente		Provisiones y panadería		Ramón Gelabert
Agencia Funeraria		1893 1894	calle del Puente (junto a la cuadra del Rosso) aka Pancho R-Frasco T. Rodri/		Funeraria: trenes, féretros Coches y caballos para viajeros		Manuel Ross, Eduardo Ross
José Ricardo Matheu, 2do.		1893 1894	General Pavía	3	sastre		José R. Matheu, 2do.
Ramón García		1893 1894	General Pavía		Provisiones, compra venta frutos del país		Ramón García
La República		1893 1894			periódico		José de Diego
Las Dos María		1893	Plazuela de San Ildefonso		Fábrica de tabacos de cigarrillos		Rufino Navarrete
Café J. del Busto		1893			Cafetería, Chocolate Menier, Anís Criollo		Joaquín del Busto

La Luna		1893 1894	Plaza Mayor		Mercancía de toda clase, sedería y perfumería		Manuel G. Navas
La Luna		1914 1919			novedades	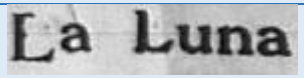	Blanco López y Co. Restituto Blanco, Valentín López
Fonda La Unión		1893	General Pavía	5	Comida a domicilio		Carmen Domínguez
Tienda El Sol		1893 1894 106			Mercancía de toda clase, únicos agentes mantequilla danesa Heyman	 	Bahr & Co.
Farmacia Jáuregui y Ríos		1893	Calle General Pavía	8	Drogas, productos químicos y farmacéuticos, fécula de plátano del Lcdo. J. Federico Legrand Rodríguez, perfumería, jabones y agua mineral, Solución Vital		Jáuregui y Ríos

Manuel Galanes		1893 1894			Provisiones, compra y venta frutos del país		Manuel Galanes
Manuel Romero		1893	calle del Rosario		Maestro del inglés, teneduría de libros		Manuel Romero
La Trigueña		1893	General Pavía esquina a la plaza principal	2	Sombreros de paja italiana de Florencia y yarey paja del país (Cabo Rojo); camisería; industrial		José Ma. Núñez Antonio M. Pizzini Delfín Lassalle
Dr. T. Pagani (Salicrup)		1893	Plaza Mayor		Cirujano dentista		
Arturo González Prado		1893	calle del Puente		alambiques		Arturo González Prado
La Estrella.		1893 1894	Plaza Mayor		Mercancía seca		
La Villa de Bilbao		1893 1894	calle del Rosario		Mercancía seca		
Dr. Fernando Alemán		1893 1894	San Felipe (Edificio Oliver) calle del Rosario	5 26	Médico titular, director de Sanidad	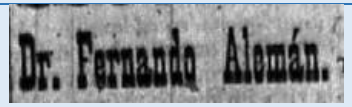	

Sabás Castro		1893 1894	calle del Puente		Provisiones		Sabás Castro
Manuel Ibáñez		1893			Teléfonos acústicos, luz eléctrica, alarmas		
Café Alfonso		1893 1894			Restaurant, transporte de carros para viajes Cerveza Cruz Blanca, Queso patagrás		José Ramón Alfonso
Hotel Comercio		1893	calle del Puente		Hotel (antiguo hotel Aurora)		Manuel Collazo
Boschetti y hrno.		1893	calle de la Cruz, El lente de oro		fotografía		Boschetti y hermano.
La Trasatlántica de Hamburgo		1893			Seguros contra incendios		L. Bruné
La Comercial Unión de Londres		1893			Seguros contra incendios		L. Bruné
		1893 1894	General Pavía		pulpería al detal Víveres		Marcos Betancourt
Hotel Luna		1940	Calle Santa María esq. Nicomedes Rivera				
Cadilla & Co		1894			Provisiones		.

Francisco Ledesma		1894			Provisiones		
H. Berga y Co		1894			Provisiones		
José Morales		1894			Provisiones		
José Soler		1894			Provisiones		
Nemesio Álamo Díaz		1894			Provisiones		
Villamil Hermanos		1894			Provisiones		
Atanasio Espino		1894			Tejidos e hilados		
Franco y Valle		1894			Tejidos e hilados		
Villar & Fresno		1894			Tejidos e hilados		
Anselmo Vázquez		1894			Tiendas mixtas		
Bartolomé Calafell		1894			Tiendas mixtas		
Gabriel Hernández		1894			Tiendas mixtas		
Juan Manuel viñas		1894			Tiendas mixtas		
Narciso Urdáz		1894			Tiendas mixtas		
Sobrinos de Armas y Jiménez & Co		1894			Quincalla y ferretería		
Miguel Comas y Casas		1894			Efectos escritorio y novedades		Miguel Comas
Miguel Rupert		1894			Almacenista de calzado		
Adela pacheco		1894			víveres		
Antonio Núñez		1894			víveres		
Carmelo Silva		1894			víveres		
Carmen Gabriel		1894			víveres		
Constantino Labarca		1894			víveres		

Esteban Montalvo		1894			víveres		
Felipe Agosto		1894			víveres		
Fulgencio Noriega		1894			víveres		
Gregorio Rivera		1894			víveres		
José González Cabeza		1894			víveres		
Josefa Elías de Carretero		1894			víveres		
José Miranda		1894			víveres		
Manuel Acevedo		1894			víveres		
Manuel García Estévez		1894			víveres		
Nicanor Sánchez		1894			víveres		
Nicasio López		1894			víveres		
Pedro Ríos		1894			víveres		
José Vázquez Rodríguez		1894			víveres		
Ulises Pérez		1894			víveres		
Vicente Cardona		1894			víveres		
Vicente Hernández		1894			víveres		
Ignacio Betancourt		1894			víveres		
Bartolomé López		1894			víveres		
Deogracias Montalvo		1894			Abastecedor de carne		
José S. Urdáz		1894			Abastecedor de carne		
Juan Rius		1894			Abastecedor de carne		
Joaquín González		1894			Abastecedor de carne		

Antonio Borrás		1894			Tabaquería		
Francisco Tavárez		1894			Panadería		
Miguel Herrero Manzano		1894			Panadería		
Eusebia Uriarte		1894			Posada		
Francisco Moreno		1894			Bodegón		
Juan R. Martínez		1894			Bodegón		
Juan Serrano		1894			Bodegón		
Inés Reyes		1894			Bodegón		
Francisco Huelva		1894			Fabricantes de carros para transporte		
Manuel Lezcano		1894			Coches y caballos para viajes		
Alejo Caballero		1894			Coches y caballos para viajes		
Anselmo Vázquez		1894			Carros para transporte		
Antonio Borrás		1894			Carros para transporte		
Balbino González		1894			Carros para transporte		
Baltazar Pérez		1894			Carros para transporte		
Bartolomé Calafell		1894			Carros para transporte		
Benigno Balseiro Marín		1894			Carros para transporte		
Bernardo Ruíz		1894			Carros para transporte		

		1894			Carros para transporte		
Cándido Sepero		1894			Carros para transporte		
Cornelio Ruíz		1894			Carros para transporte		
Enrique Deutón		1894			Carros para transporte		
Escolástico Agosto		1894			Carros para transporte		
Justo Radrich		1894			Carros para transporte		
Antonio Miguel		1894			Carpintería		
Bernardo Pascualis		1894			Hojalatería		
Francisco Meltorán		1894			Hojalatería		
Pedro Barina		1894			Sastre		
Ricardo Matheu, 2do		1894			Sastre		
Rosendo Montes		1894			Sastre		
Wenceslao Olmo		1894			Sastre		
Goitía Agudo & Co.		1894 1914			Comerciante, almacenista, abastecedor de carne		José Ramón Goitía Agudo
Café Padilla		1894 1922			Bombones, almendras		[Adrián] Padilla

La Puertorriqueña Altos vive don J. Matienzo		1901	Lado derecho de Hotel El Italiano calle Palma abajo				José Matienzo Lezcano ca. 1939
Farmacia San Rafael		1906	Ave de los Obreros				Rafael Bou
Hotel El Italiano		1902 1908			hotel		Blas Paulino Bloisse Heriberto Díaz, nuevo dueño
Novas, del Río y Co., Scrls S.		1910	General Pavía	5	tejidos		
Luis Boneta		1910	Jesús y María	19	cirujano		

J. Lorenzo Casalduc (jóse L CALLE Colón?)		1910 1913	Plaza principal		dentista	 o es dr. travieso	
American Colonial Bank of PR, srl.		1910			banco	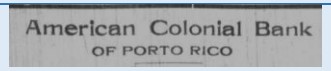 	
Vázquez y Co		1911					Martín Vázquez y Cándido Tirado
Portela y Co.		1911			licores		José. Portela y Morey
José de Jesús Tizol		1911			abogado		
Gran Fábrica de hielo		1912			hielo		William T. Gilbert
Farmacia Angel M. Marín y Co		1912			farmacia		AMM

Arecibo Mercer Line		1912			Carros públicos		A. Paniagua y Co. S en C
Hotel Habana		1912	calle San Felipe	13	hotel		Salvador Torres
Alcoholado Tropical		1912			alcoholado		A. Aresti
Simón Largé Aquilué		1912 1914	calle del Puente Bajos casa Antonio Figueras; Tienda Miguel cloquell		abogado	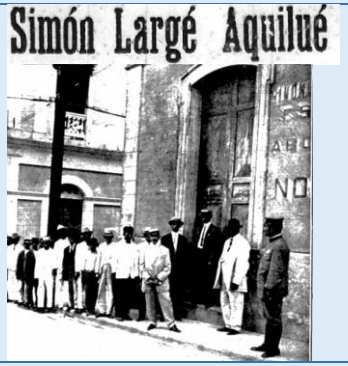	Simón Largé Manuel Paz Urdaz
La Moda		1912	Plaza principal				

La Bomba		1912	Plaza principal			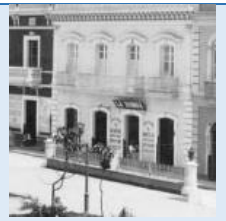	
El Globo		1912	Plaza principal		Mueblería, loza, cristalería, efectos de agricultura		J. Clivillés y Co.
N. Moreda & Co		1912			automóviles		
Agencia literaria		1912			Venta de libros representante de publicaciones		Ramón Juliá Marín
La Tahona		1913	Ave Puente de hierro		café		
La voz de la Unión		1914	calle Frasco G. Marín	10	periódico		José Limón de Arce

El Cielo		1914 1918			novedades	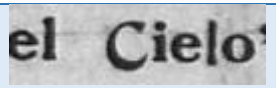	Blanco López y Co.; Corrada y Co. S.
Gran Hotel Inglaterra		1914	Plaza principal y tres calles		Hotel (antiguo Italiano)		V. de la Rosa Hno.
Andrés García y Co.		1914	Plaza de la Magdalena		Comerciante al por mayor y detal		Andrés García
Lorenzo Colón Padilla		1914	General Pavía	10	Provisiones y frutos del país	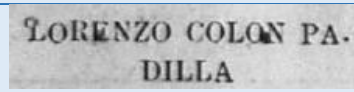 	Lorenzo Colón Padilla
Martín Iguina		1914	General Pavía	28	colmado	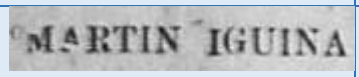	Martín Iguina
J. Lago y Co.		1914	Ave. de los Obreros C Santa Isabel calle Santiago		Ron Lago		J. Lago
P. Betancourt y Hno.		1914	General Pavía	30	Fabricante licores, Ron extra Betancourt, Patria y Anís Paraíso	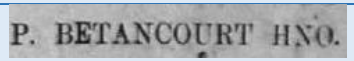	P. Betancourt
Ero Hermano		1914	P. de la Magdalena		Fabricante de licores		

Vázquez y Sobrino		1914	Plaza principal		Sastrería y sombreros para caballeros	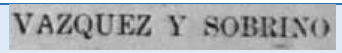	Vázquez
J. Vázquez y hermano		1914			Sociedad mercantil		José y Manuel Vázquez López
R. Medina y Co.		1914	P de la Magdalena esq. General Pavía		Comerciante almacenista		R. Medina
López Landrón y Gregory (py)		1914			Abogados notarios	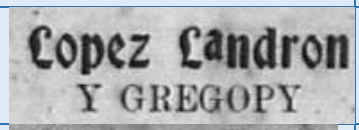	López Landrón
Ángel Santiago		1914	Ave. de los Obreros y Sta. Isabel		Provisiones, frutas Ventas al por mayor	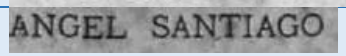	Ángel Santiago
Benito Martínez		1914	calle Lealtad		contratista	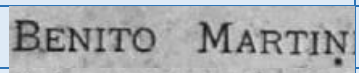	Benito Martínez
Pedro Barina Ocasio		1914	Palmarejo, calle Méndez Núñez	17	Cirujano menor		Pedro Barina Ocasio
José Dolores Díaz		1914	Plaza principal		sastrería		José Dolores Díaz
Enrique Mora Salvat		1914	General Pavía		relojería		Enrique Mora S.
Herminio Miranda		1914			abogado	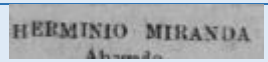	H. Miranda
Agustín Acosta		1914	calle Mariano Vidal	3	Comerciante detallista, carnes saladas y pescados		A. costa
Fabián Rosado		1914			orfebrería	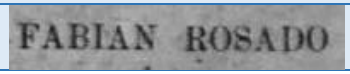	F. Rosado

Salón París		1914	Plazuela San Felipe		barbería	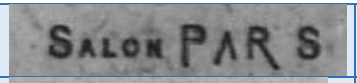	Isidro Brosa
Dr. Manuel Martínez Roselló		1914	calle del Rosario calle de Jesús y María	13	cirujano		M. Martínez Roselló
Los hijos de Borinquen		1914	General Pavía		sombrerería		Rufino Núñez
Agustín Kisell		1914	calle Mariano Vidal		Licores, anís María		A. Kisell
Lucas Alou		1914	Ave. De los Obreros C San Felipe	9	Colmado residencia	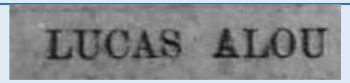	L. Alou
Miguel Muñoz López		1914	C Méndez Núñez		Cirujano menor		M. Muñoz López
Laboratorio Clínico Bacteriológico y Policlínica Dr. Roses		1914			laboratorio	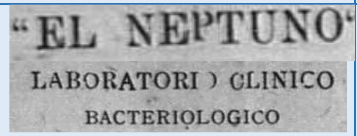	Dr. Miguel Roses Artau
El Mississippi		1914	Plaza principal		Cafetín y billar	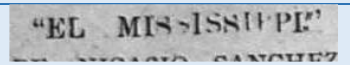	Nicasio Sánchez
El Neptuno		1914	calle Hernán Cortés	16	Fábrica de gaseosas y aguas carbonatadas		

Dr. F.M. Susoni		1914	Plaza principal		cirujano	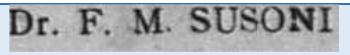	Francisco María Susoni
Jesús Figueroa Dulcería		1914	CALLE del Cap. Correa		dulcería	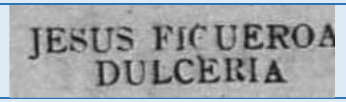	Jesús Figueroa
Farmacia y droguería		1914	Gnal. Pavía	16	farmacia		Miguel t. Font
Mora y frese		1914	Ave. De los Obreros		Comerciante, almacenista	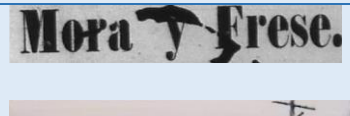	Mora Frese
La Polonia		1914	Plaza principal		comerciante		Goitía Agudo
Hotel Boston		1914	Calle General Pavía	8	hotel		Juan Lorenzo
La Flor Arecibeña		1914	Plaza principal		Quincalla y ferretería		Acevedo hermanos

La Mallorquina		1914	Plaza principal		Café restaurant, cigarrillos americanos		F. del Llano y Co.
Miguel A. Correa		1914	CALLE San Felipe		Compra venta ganado vacuno	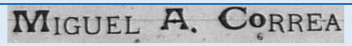	M. A Correa
Félix Balseiro		1914	Edificio Oliver calle del Corregi-miento y calle de La Cruz		calzado		F. Balseiro
Café Zaza		1914	calle Cervantes (junto al T. Oliver)		cafetería	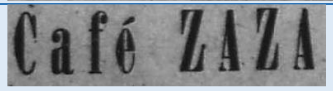	
Marques Hnos.		1914	Ave. De los Obreros	11	Fabricantes alcoholado Victoria		Marques Hnos.
El Nuevo Mure		1914	calle Mariano Vidal y Cap. Correa		Quincalla y ferretería		José Abreu
Lezcano y Compañia		1914			Importadores mercancía general	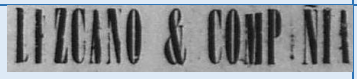	Lezcano
La Villa de París		1914	General Pavía		Telas, revista Pictoral review		Manuel Sobrino
Relojería y caja de préstamos		1914	General Pavía	15	Relojería, prestamista		Falagan Hno.

Domingo Toledo		1914	Carretera. Arecibo a Lares		Agricultor, compra venta maderas del país	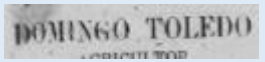	D Toledo
Eduvigis Ruiz		1914	calle Mariano Vidal		Comerciante Frutos del país		E Ruiz
Botica del mercado		1914	Callejón de la carnicería		Farmacia		
Francisco Rivera García		1914	calle Santiago	17	panadería		
		1914	General Pavía (al lado E. Gerena)	5	sombrerería	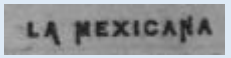	
Farmacia La Salud	1912	1914 1918	General Pavía	8	farmacia		Ángel M. Marín
Edificio de apartamentos u hotel	1924	1927					
Hotel Covadonga		1916			Hotel (antes El Italiano)		

Novas, del Río & Co, Sucres S. sn CALLE		1910 1917	C Gnal Pavía	7	Tejidos, géneros de punto, encajes cintas		
Hotel Baleares		1917 1919	Plaza principal	4	hotel	 	Pedro Orpi Riera Antonio Orpi Colom Pedro Orpi Colom
Banco Comercial de Puerto Rico		1918			banco		

J. Pizá y Co. S.		1918			Autos		
Miguel Barceló y Co.		1919			Almacén de provisiones		
Colegio arecibeño de niñas		1919			escuela		Mérida Marín de Matienzo, directora
Cine Navas		1919	Colinda con solar de Juan Pizá y Salvador Miguez (la lealtad) calle Nicolás Frese y c Sta. Rosa y c la lealtad		cine		Nogueras
Cine ideal		1919	calle Cervantes (zona marítima)	5	Cine		Nicolás Siraguza
Colegio Royal		1920	Ave. José de Diego	106	Escuela secretarial		Abelardo Martínez Otero

Edificio del Correo		1920	Puente de Hierro		correo		1879 Rodolfo Pazos, administrador. La casa donde nación Pachín estuvo aen la ezquina izq y se quemó. La derrumbaron para evitar que el fuego del 1899 se propagara a las calles aledañas.
Marqués & Co. S. en CALLE		1910 1922	Ave de los Obreros calle Santa Isabel ca. Santiago		Importadores y exportadores, seguros	MARQUES & Cº S. EN C. 	
La parisién		1927	José de Diego	9	zapatos	“LA PARISIEN”	J. A Lago y Co.
(New) Borges Studio		1927			fotografía		
Colmado Baleares		1928				COLMADO «Baleares»	

Salón Violeta		1912	Plaza principal				
La Carmen		1912	Plaza Principal				
La Victoria		1912	Plaza Principal				

Hotel Mir		1928	Calle Nicolás Frese. Frente a cine Arecibo de M. G. Navas		hotel	Hotel Mir	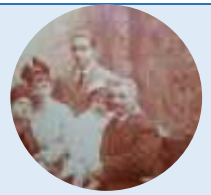 José Oliver Mir?
Serpa Hrnos.		1928	Bajos H. Cova-donga		librería		
Bazar Romo		1928, 1929	calle José de Diego, edf Sobrino (S., Ginorio propietarios)		Ropa de hombres	BAZAR ROMO	Romo
Arecibo Lumber Co. Inc		1930	Ave. Juan Rosado Frente parada del tren		Ferretería, maderas		Rafael Soltero Palermo ca. 1939
Lcdo. Isaías Manuel Crespo		1931	calle Gonzalo Marín frente Casino Arecibo				
Restaurant La Cosmopolita		1931	calle José de Diego, plaza Machiavelo	1	Comida a la carta y domicilio	Restaurant "LA COSMOPOLITA"	
Elías Llerandi Rivero		1920	Calle San Fernando	7	zapatería		Elías Llerandi Rivero

El Regionalista	1909	1946	CALLE Ariosto Cruz	20	periódico	EL REGIONALISTA	José Adorno
“La Estación”		1897			Casa de huéspedes		José R. Alfonso

Nombre	Profesión	Año encontrado	Calle/Ave	#	Retrato	residencia
Dr. Miguel Roses Artau	médico	1910	calle del Rosario (Francisco G. Marín)	26		
Juan Pizá Bisbal		1918	calle Tanamá	27		
Fernando Fernández Umpierre, Marqués de la Claras		1888	Calle Gonzalo Marín	#58		

Ángel Sanz Ambrós y Trina Padilla de Sanz		1910 1916	calle Francisco G. Marín Plaza Principal		 	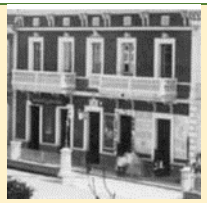
Antonio Suliveres	abogado	1910	Plaza Mayor Gonzalo Marín (antes calle del Rosario)	4-6 65		
Justo Hjalmarson Carlos, Francisca, María y Julia A Frasca Bauzá de Hj.		1910	calle del Rosario	9		
Eminée Quiñones (Casa de los tres balcones)	pintora	1910	calle del Rosario	27		

Rafael del Valle Rodríguez	médico	1879				
Gregorio Ledesma Marqués de Arecibo y fa.					 	
Francisco M. Cadilla Colón	abogado	1912			 	

Librada Rodríguez de Ramos	política feminista	1912				
José Limón de Arce		1910	calle Santa Rosa	18		
Andrés Oliver Roses	comerciante al por mayor	1910	calle de La Cruz	5		

Adolfo Nones	agente comercial	1868				francés
Alejandro Salicrup	periódico el tiempo		calle Tanamá	25		
Elías Wolff	agente comercial	1887-88				E.U.
Juan N. Wallin	agente comercial	1872				danés
Pedro Guerrero	dentista	1913				
A. López Antongiorgi	cirujano dentista	1913	Plaza Principal			
Fernando Alemán	médico	1910	calle de la cruz	17?		
Lorenzo Casalduc	dentista					

Santiago R. Palmer	Abogado notario	1912, 1914	Al lado de G. Ledesma, frente la plaza principal	Box 83		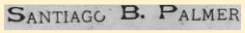
Francisco M. Susoni Abreu	médico	1910	Plaza Mayor	8		
Ramón Vergne Castelo	abogado	1917				
Abelardo Martínez Otero						
José Adorno	Periódico El Regionalista					

José García Abreu	Alcalde 1923	1910	Plaza Principal	5		
Pedro Federico Bosh	médico	1855-56				tiempos del cólera
Ramón González	médico	1855-56				tiempos del cólera
Sebastián Hostelrich	médico	1855-56	Hospital de la Monserrate			tiempos del cólera
Pedro Palau tiempos del cólera	médico	1855-56	calle de la Cruz			tiempos del cólera
Santiago Jacoutet	médico	1855-56	calle San Felipe			
Francisco Jorge Hernández	médico	1855-56	calle del Rosario			tiempos del cólera
Lino Zeno [Correa]	médico	1879				
José Ramón Rivera	farmacéutico	1910				
Nicolás Reverón	médico	1879				
Cayetano Coll y Toste	médico	1875-89				

Ricardo Agrait Aldea alcalde	abogado	1910 1929	calle Gonzalo Marín bajos Casino Arecibo calle de la Cruz	9		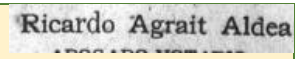
Lorenzo Oliver roses	comerciante	1916	Calle de la Cruz			
Francisco Despiau	barbero	1910	calle Méndez Muñoz	15		
José de diego	abogado	1893	calle General Pavía	2		
Enrique Antero Verges Verges	fotógrafo	Ca. 1890				
E. Novoa	fotógrafo	Ca. 1930				
Miguel Coquell	Fotógrafo	Ca. 1910				
New Borges Studio	Fotógrafo	Ca. 1920	Calle Lealtad		V.G. Borges (José Borges Quintana)	
Bahr & Co.	Fotógrafo	1850-1860				
José Ortiz Álvarez	Fotógrafo	Ca. 1898				
J.R. Alfonso	Fotógrafo	Ca. 1899				

Francisco Canales	director orquesta	1883				
Lcdo. Mercader	abogado	1928	calle Gonzalo Marín esq. callejón San Fernando			
José D. Serrano	taquígrafo y corresponsal inglés y español	1914	Apdo. 54			
Manuel Paz Urdaz	abogado notario	1914	calle del Puente (bajo casa de Antonio Figueras			
Antonio Lens Cuena	abogado	1914	calle de la Cruz	7		
Justo Hjalmarson	farmacéutico droguería	1885	Plaza principal			
Plácido Batisttistini	abogado y profesor	+1874				seminario conciliar
Alberto Burckhart Tejada Matilde Sanz Padilla esposa	agricultor frutos y caña vicecónsul de España en Arecibo	1920	calle Coll y Toste	44 ó 45		Residencia

Ramón Ruiz Arnau	médico	1874				
Eugenio Astol	director	1916	Periódico La Democracia			
José Alejo Pérez	profesor instrucción pública	1894	calle de la Cruz frente a la Iglesia católica San Felipe			Seminario Conciliar
Juan Candelaria Collazo	maestro de primeras letras	1805				
Ramón Lacomba	maestro de primeras letras	1820				
Antonio Benejan	catedrático	1836				
Francisco Salgado	catedrático	1841				
Juan Massenet	maestro	1837				
Pedro Presbítero Mariano Vidal	maestro	1837				Liceo de San Felipe
Alejandro Infiesta	maestro	1874				Escuela elemental
Alejandro Montenegro	maestro/director	1878				Recibe escuela pública en propiedad

Francisco Silva	director	1885-1898				Colegio del Divino Maestro
Esteban Acosta	agente comercial italia					
Vicente Muñoz	médico	1917	calle General Pavía (frente) y Capitán Correa (atrás)			
Gustavo Zeno Sama		1919	Urb. Balseiro calle 6			
Gumersindo Micheo		1916	F. G. Marín y Sta. Rosa	141 ?		Plano se parece a casa Dr. Vergne
José Vázquez		1918	calle Nueva (sur)	20		
Ventura González		1927	calle Nueva atrás urb. Correa al frente calle afirmada?	31		
Pedro Eró Classen		1924	calle La Perla y calle Nueva			tabaquería
Manuel Figueroa Girau	médico	1907-1912				Director Hospital de la Monserrate
Guillermo Curbelo	médico	1890-1900				Cirujano Hosp. De la Monserrate
Sr. Picornelli	farmacéutico	1870	Frente a la plaza			
Ulises Ginorio	farmacéutico	1879				Regente por J Hmarlson
Rafael Gavino Silva	farmacéutico	1879				
Manuel Pérez	farmacéutico	1879				
Emilio Dávila	farmacéutico	1879				

Jaime Von Bretton tiempos del cólera ubicado en el campo	médico	1855-56	1879			Tiempos del cólera
Pedro Federico Bosh tiempos del cólera	médico	1855-56				Tiempos del cólera
Ramón Gonzáles	médico	1855-56				Tiempos del cólera
Sebastián Hostelrich	médico	1855-56	calle de la Monse-rrate			Tiempos del cólera
Pedro Palau	médico	1855-56	Calle de la Cruz			Tiempos del cólera
Santiago Jacoutet	médico	1855-56	Calle San Felipe			Tiempos del cólera
Francisco Jorge Hernández	médico	1855-56	Calle del Rosario			Tiempos del cólera
Lino Zeno	médico	1879				Tiempos del cólera
Rafael del Valle Rodríguez	médico	1879				
Cayetano Coll [y Toste]	médico	1879				
Jaime Von Bretton	médico tiempos del cólera ubicado en el campo	1855-56				

Nombres de calles, callejones, plazas y plazuelas Casco urbano del pueblo de Arecibo : barrios y barriadas		Limón de Arce, págs.97-104 calle Coll y Toste Crónicas… pág.7
Barrio San Felipe		
Antes	**Después**	**Nombre actual**
Calle del Abasto	Calle San Felipe (1842) ca. 1915 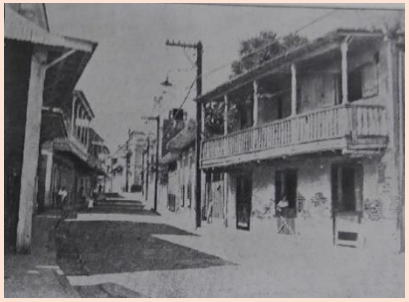	Calle San Felipe
	Calle Fernández Juncos 1915	
Calle de los Agravios 1842	Calle Magallanes 1887	Calle Magallanes (Calle Teresa Buxeda ca. 1920)
		Calle Tamarindo (entrando por la Magallanes)
		Callejón Tabáres (entrando por la Magallanes)

Calle San Patricio 1842	Calle Cristóbal Colón (1887)	
	Calle Nueva 1887 	Calle Manuel Pérez Freytes
	Calle de Jesús y María Plazuela de la Monserrate (1887) 	Calle Betances

1899

jardines a ambos lados de la calle

	1910 	
Calle San Francisco, Calle Las Cocinas	Calle San Rafael 1887	Parte de Ariosto Cruz
Plaza e Recreo; Plaza Constitución; Plaza de Isabel II	Plaza Tyson 1887; Plaza Mayor 1910	Plaza Muñoz Rivera
Plazuela San Felipe	Plazuela Eugenio Sánchez López (1910) 	
Calle Pizarro 1850+	Avenida de los Obreros Siglo XIX	Calle Santiago Iglesias Pantín

	 ca. 1912 	
		Calle Benigno Narváez
Calle del Úcar; Calle de Don Alejo; Calle del Calvario	Calle (Cuesta) del Vergara	Calle José Limón de Arce
Barrio de la Monserrate		
Calle de [la] Monserrate 1842	Jesús y María 1887	Calle Dr. Ramón Emeterio Betances

Calle de La Carnicería 1842	Calle General Pavía 1887 	Calle José de Diego

	ca.1910 1912 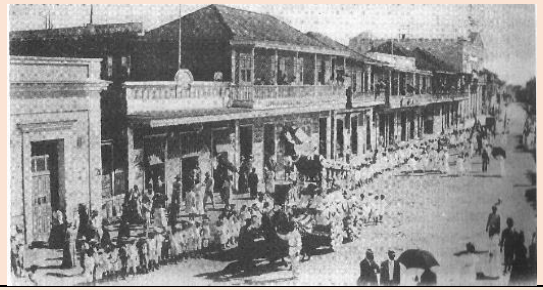	
Calle Nueva del Norte 1842		Calle Capitán Correa
Calle la Palma del Martirio (o del Calvario)	Calle La Palma 1887	Calle Luis A. Ferré
Calle Prolongación	Calle Hernán Cortés 1887	Calle Antonio R. Barceló
Calle Carlos III; entrada por Calle Carnicería del Plano	Calle Mariano Vidal 1915	Calle Mariano Vidal
Plazuela San Ildefonso 1887	Plaza del Mercado	NUC/IB Marshall's

	Plazuela La Magdalena 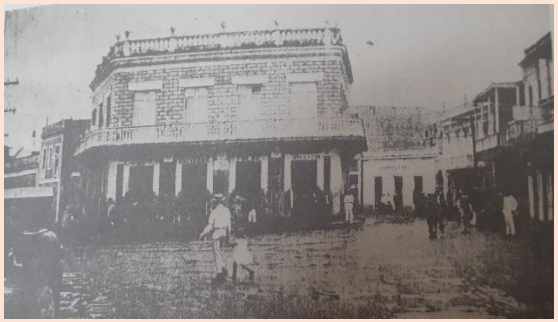	P. José A. Machiavelo
	Calle Santa María	Hoy Hospital Susoni
	Calle La Pinta	Hoy Hospital Susoni
	Calle La Niña	Hoy Hospital Susoni
	Avenida de Hatillo	Ave. José de Diego
		Travesía Lefranc (entre de Diego y Betances)
Calle del Rosario	Calle Francisco Gonzalo Marín 1913 	Calle Francisco Gonzalo Marín

Barriada Santo Domingo 1915 		Hoy parte de la Ave. Víctor Rojas
Barrio de la Cruz		
	Calle (travesía) Corregimiento 1887 Calle del Teatro	Calle Jáuregui
	Plazuela de Corregimiento Plazuela del Teatro	Plazuela Francisco Jáuregui (1910)
	Calle Dr. Toribio Pagani 	Calle González Ginorio
	Calle Méndez Núñez 1887	Parte de González Ginorio
		Calle José González Ginorio
		Callejón Reyes Valencia (entrando por la calle González Ginorio)

Calle de La Cruz 	Calle Dr. Coll y Toste	Ave. José de Diego
	Calle Cervantes 1887 Ca. 1940 	Calle Antonio R. Barceló
	Calle Hernán Cortés 1915	Parte de Antonio R. Barceló
	Calle (callejón) San Fernando 1887	Calle Alejandro Salicrup
Barrio del Rosario		
Calle Puntilla; Calle San Patricio 1842	Calle Lealtad	Calle Ariosto Cruz (el alcalde Agrait Aldea no cumplió acuerdo con la asamblea para llamarla Heraclio Ramos en 1926)
Plazuela de la Marina	Plazuela de La Libertad	Plazuela Manuel Pérez Avilés

Calle del Puente 1887 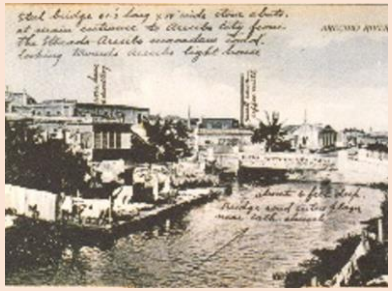 Huracán San Ciriaco 1898	Ave. del puente de Hierro; del Príncipe; Avenida Nicolás Frese ca. 1910 	Calle Eugenio María de Hostos
	Calle del Rosario 1887	Calle Francisco Gonzalo Marín
Calle La Puntilla; Patria	Calle del Río (1887, 1915)	
Calle del Guafe	Calle San Patricio; Calle Santa Rosa 1887	Calle Ariosto Cruz
		calle La Escalinata (enlaza calle FG Marín y Plazuela La Lealtad
	Calle Santa Rosa	

Calle del Guayabal, 1841, Calle San Francisco 1842 Porción de tierra a espaldas de calle San Patricio (hoy denominada parte de Cristóbal Colón hacia la carr. Arecibo-Utuado [Ave. Juan Rosado] colindando con el caño Cárate)	Calle Santa Isabel 1915	Calle Antonio Figueras
Callejón San Nicolás		Calle Pepito Lacomba ¿?
	Calle de Santiago 1887	Calle Puro Girau
Barrio Tanamá		
Calle del Arrabal; Afueras; Cuatro Calles	Avenida Tanamá (1887) carretera #6	Carretera #10 Avenida Juan Rosado
Barrio Buenos Aires		
Parte de lo que sería Urb. El Tendal (hoy Buenos Aires)		Calle José Olmo
Parte de lo que sería Urb. El Tendal (hoy Buenos Aires)		Calle Antonio González
Parte de lo que sería Urb. El Tendal (hoy Buenos Aires)		Calle José Cheo González
Parte de lo que sería Urb. El Tendal (hoy Buenos Aires)		Calle Juan R. Figueroa

Parte de lo que sería Urb. El Tendal (hoy Buenos Aires)		Calle José a. Monrozeau
Parte de lo que sería Urb. El Tendal (hoy Buenos Aires)		Calle Mirta Silva
Parte de lo que sería Urb. El Tendal (hoy Buenos Aires)		Calle Israel Arroyo
Parte de lo que sería Urb. El Tendal (hoy Buenos Aires)		Calle Ventura Gandarilla
Parte de lo que sería Urb. Pizá entrando por la Ave. De los Obreros 1915		Calle Carlos Figueroa
Parte de lo que sería Urb. Pizá 1915 entrando por la Ave. De los Obreros		Calle Julián Sánchez
	La Luna; Paseo de Santiago; Santiago	Puro Girau
Callejón de Pizá		Callejón de Saínz
		Callejón de Juana Huelva
		Callejón del Chorro
		Calle La Trocha
		Callejuela La Alcantarilla
		Callejón Tavarez
		Avenida Luis Llorens Torres, Carr. Estatal #2

Río Tanamá	Represa construida por la Hacienda Los Caños para fines utilitarios	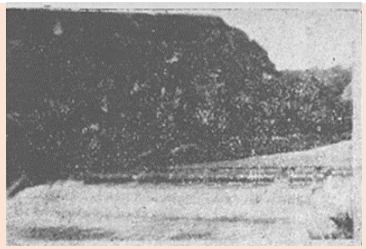
Caño Santiago	Desde el Puente de Hierro de este a oeste	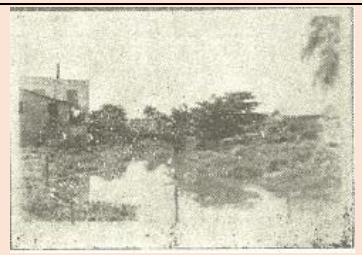
Río Aracibo	Río Grande de Arecibo	

Barrio Guayabal 1899		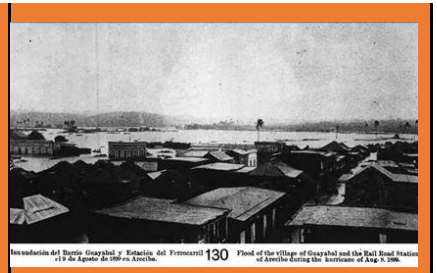
Barriada El Palamarito 1915		Hoy parte de la Ave. Víctor Rojas
Barriada La Puntilla		